

# 見積内容

ワンウェイタイプ

メール：[s.anselmi@oeg-pushkun.com](mailto:s.anselmi@oeg-pushkun.com)

FAX:06-6765-1424

ホームページ：[www.oeg-pushkun.com](http://www.oeg-pushkun.com)

会社名： _____	住所： _____
ご担当者名： _____	電話： _____
営業所・部署： _____	ファックス： _____
依頼日： _____	メールアドレス： _____

## □ プッシュクン

### 1. サイズ:

モデル **WK** (1S~2S)

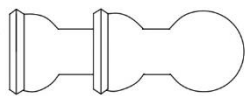

適応管内径(mm)：

- |                                      |         |
|--------------------------------------|---------|
| <input type="checkbox"/> 15A         | 17.5-20 |
| <input type="checkbox"/> 1S          | 23-25   |
| <input type="checkbox"/> 1.25S (1¼S) | 29-32   |
| <input type="checkbox"/> 1.5S (1½S)  | 35.5-39 |
| <input type="checkbox"/> 2S          | 47.5-53 |
| <input type="checkbox"/> その他         | _____   |

モデル **WHK** (2.5S~)

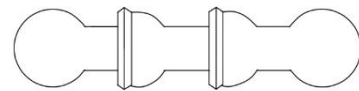

適応管内径(mm)：

- |                                     |          |
|-------------------------------------|----------|
| <input type="checkbox"/> 2.5S (2½S) | 59.5-65  |
| <input type="checkbox"/> 3S         | 72.3-79  |
| <input type="checkbox"/> 3.5S (3½S) | 83-90    |
| <input type="checkbox"/> 4S         | 95.5-105 |
| <input type="checkbox"/> 4.5S       | 106-117  |
| <input type="checkbox"/> その他        | _____    |

モデル **WH**

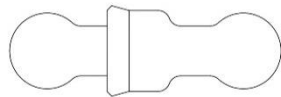

- |                                     |                              |
|-------------------------------------|------------------------------|
| <input type="checkbox"/> 1S         |                              |
| <input type="checkbox"/> 1.5S (1½S) |                              |
| <input type="checkbox"/> 2S         | <input type="checkbox"/> その他 |
| <input type="checkbox"/> 2.5S (2½S) | _____                        |
| <input type="checkbox"/> 3S         |                              |
| <input type="checkbox"/> 4S         |                              |

### 2. 材質：

- |                                   |             |
|-----------------------------------|-------------|
| <input type="checkbox"/> シリコン (白) | (一般食品関連)    |
| <input type="checkbox"/> シリコン (黒) | (一般食品関連)    |
| <input type="checkbox"/> NBR (黒)  | (化学・有機溶剤関連) |
| <input type="checkbox"/> EPDM (黒) | (化学・有機溶剤関連) |
| <input type="checkbox"/> バイトン (黒) | (化学・有機溶剤関連) |

### 3. 検知機能：

- 要  不要

4. 個数： \_\_\_\_\_

スタート管 (台数: \_\_\_\_\_)

1. スタート管のドレン管についてご記入下さい:

ドレン管無し

ドレン管付き

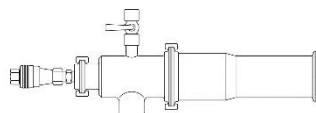
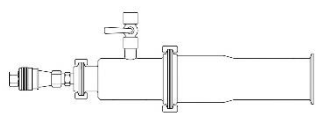

2. スタート管の取付についてご記入下さい:

フェルールクランプ

ライナー、ナット

IDF ネジ

フランジ

3. スタート管の材質についてご記入下さい:

SUS 304

SUS 316L

4. メタガードパッキンの材質:

シリコン (白)

NBR (黒)

EPDM (黒)

バイトン (黒)

キャッチャー管 (台数: \_\_\_\_\_)

1. いずれかのタイプを記入下さい:

T型

C型

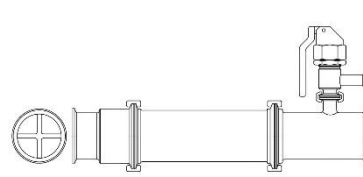
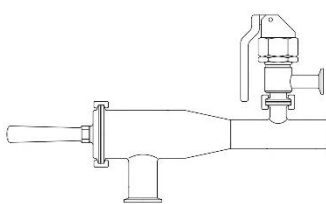

1.1 Oリング:

入り  無し

2. キャッチャー管の取付についてご記入下さい:

フェルールクランプ

ライナー、ナット

IDF ネジ

フランジ

3. キャッチャー管の材質についてご記入下さい:

SUS 304

SUS 316L

4. メタガードパッキン(とOリング)の材質:

シリコン (白)

NBR (黒)

EPDM (黒)

バイトン (黒)

5. 排気弁:

不要

要 →  ハンド

オート

6. センサー:  不要  要 (↓)

センサー (台数: \_\_\_\_\_)

1. 検知センサーのタイプについて:

防水

防爆

2. 検知器:

不要

要 → パトライトについてご記入下さい:

付き

無し

台数: \_\_\_\_\_